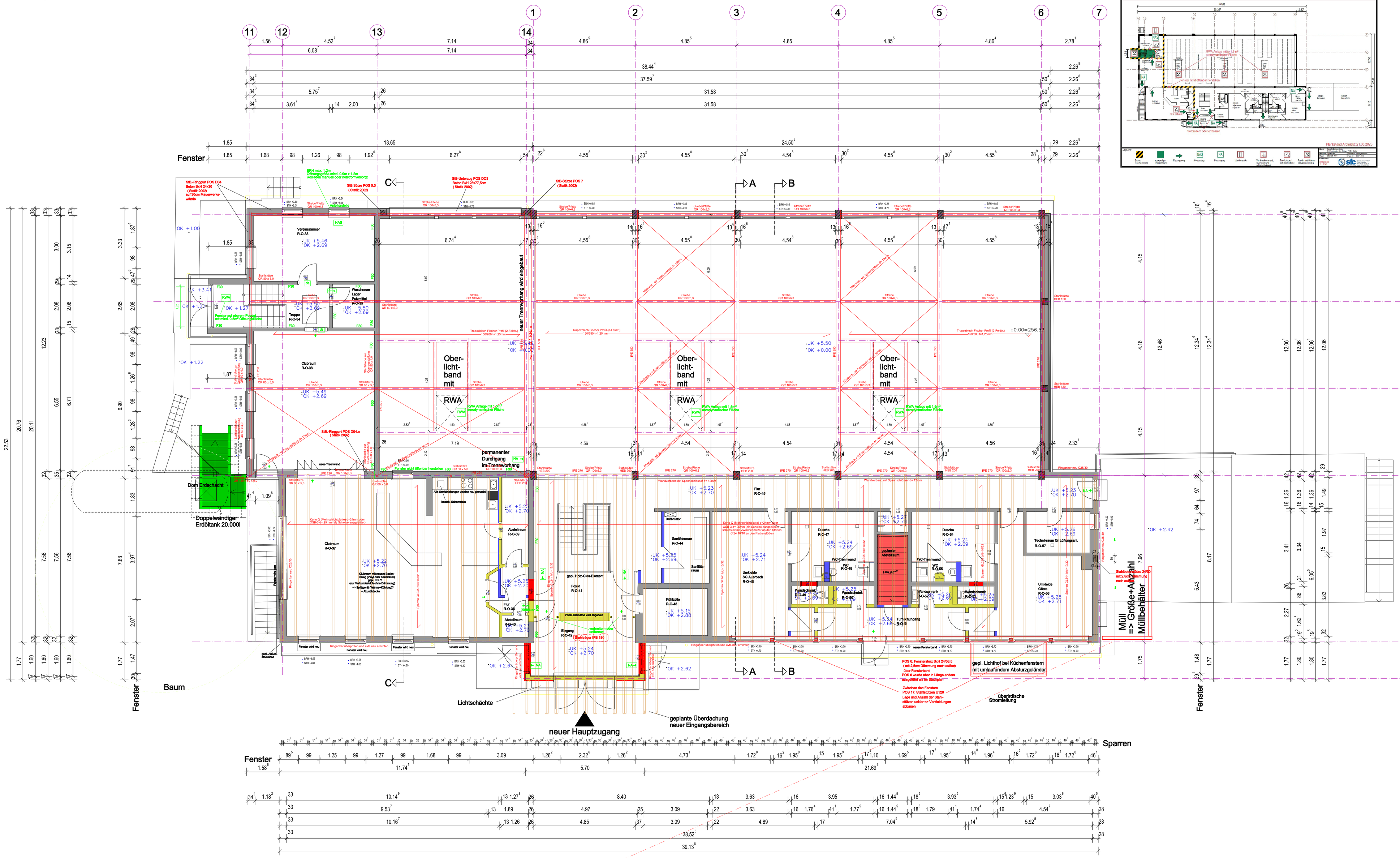

BRANDSCHUTZPLAN

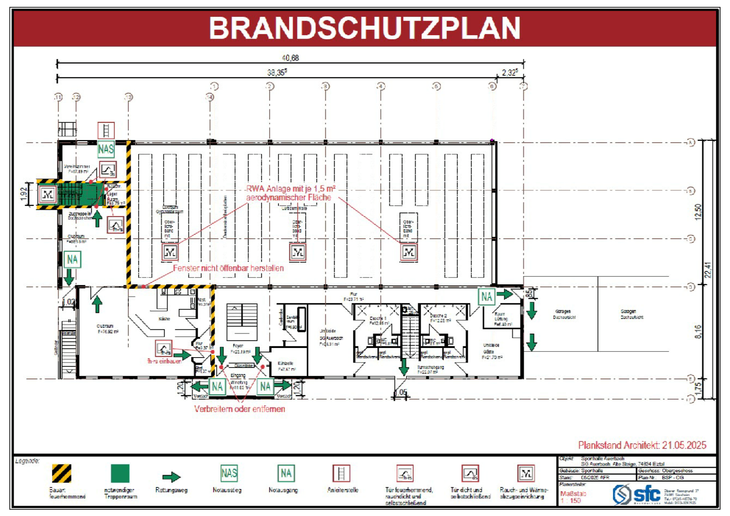

Übersicht der einzelnen Bauabschnitte

Legende:

- Bestand Ziegelmauerwerk
- Bestand Stahlbeton
- Bestand Stahlbetonstützen
- Neubau Mauerwerk
- Neubau Metallständerwände
- Abbruch

0.00m 1.25m 2.50m 3.75m 5.00m 6.25m

Plan 3 20.03.2026

GRUNDRISS OG 1:50

mit Dachkonstruktion

Architekten- und Ingenieurbüro
Gramlich und Partner
Hirschbergstraße 53, 74838 Limbach, Tel.: 06287 9203-0, Fax: 06287 9203-50
e-mail: info@gramlich-und-partner.de, Internet: www.gramlich-und-partner.de

Bauherr:	Gemeindeverwaltung Elztal Hauptstraße 8, 74834 Elztal		
Projekt:	Sanierung Sportballe Auerbach Alte Steige 30, Flst.Nr.: 9191, 74834 Elztal-Auerbach		
Plan:	Ausführungsplanung	Datum	Name
Bauherr:	Architekt:	Gezeich.:	
		Geänd.:	
		Geänd.:	